Nombre del grupo: Thermacell Repellents, Inc
Número de póliza: 009581
Formulario creado: 09/22/2025

La importancia de un seguro de incapacidad y licencia familiar

Ayuda financiera para cubrir los gastos

Resumen de beneficios de seguro de incapacidad y licencia familiar remunerada de Massachusetts



Plan y características de beneficio

Definición de clase: Clase 1 - Todos los empleados que trabajan en MA y que cumplen la prueba de elegibilidad financiera

Detalles de la cobertura	Licencia médica
Beneficio semanal[1]	80% del salario semanal promedio del empleado hasta 50% del salario semanal promedio estatal, más el 50% del salario semanal promedio del empleado que supere el 50% del salario semanal promedio estatal.
Beneficio semanal máximo[1]	$1,170.64
Cuándo comienzan los beneficios	Octavo día

Detalles de la cobertura	Licencia médica
Período máximo de beneficio	20 Semanas en un año de beneficios (el máximo combinado de licencia médica y familiar es de 26 semanas en un año de beneficios)

	Licencia familiar
Beneficio semanal[1]	80% del salario semanal promedio del empleado hasta 50% del salario semanal promedio estatal, más el 50% del salario semanal promedio del empleado que supere el 50% del salario semanal promedio estatal.
Beneficio semanal máximo[1]	$1,170.64
Cuándo comienzan los beneficios	Octavo día
Período máximo de beneficio	
Crear lazos afectivos con un recién nacido	12 semanas en un año de beneficios
Exigencia militar calificada	12 semanas en un año de beneficios
Cuidar a un militar herido	26 semanas en un año de beneficios
Cuidar a un familiar con una condición de salud grave.	12 semanas en un año de beneficios

El máximo combinado de licencia médica y familiar es de 26 semanas en un año de beneficios.

[1] *Reducido por otros beneficios de ingresos.*

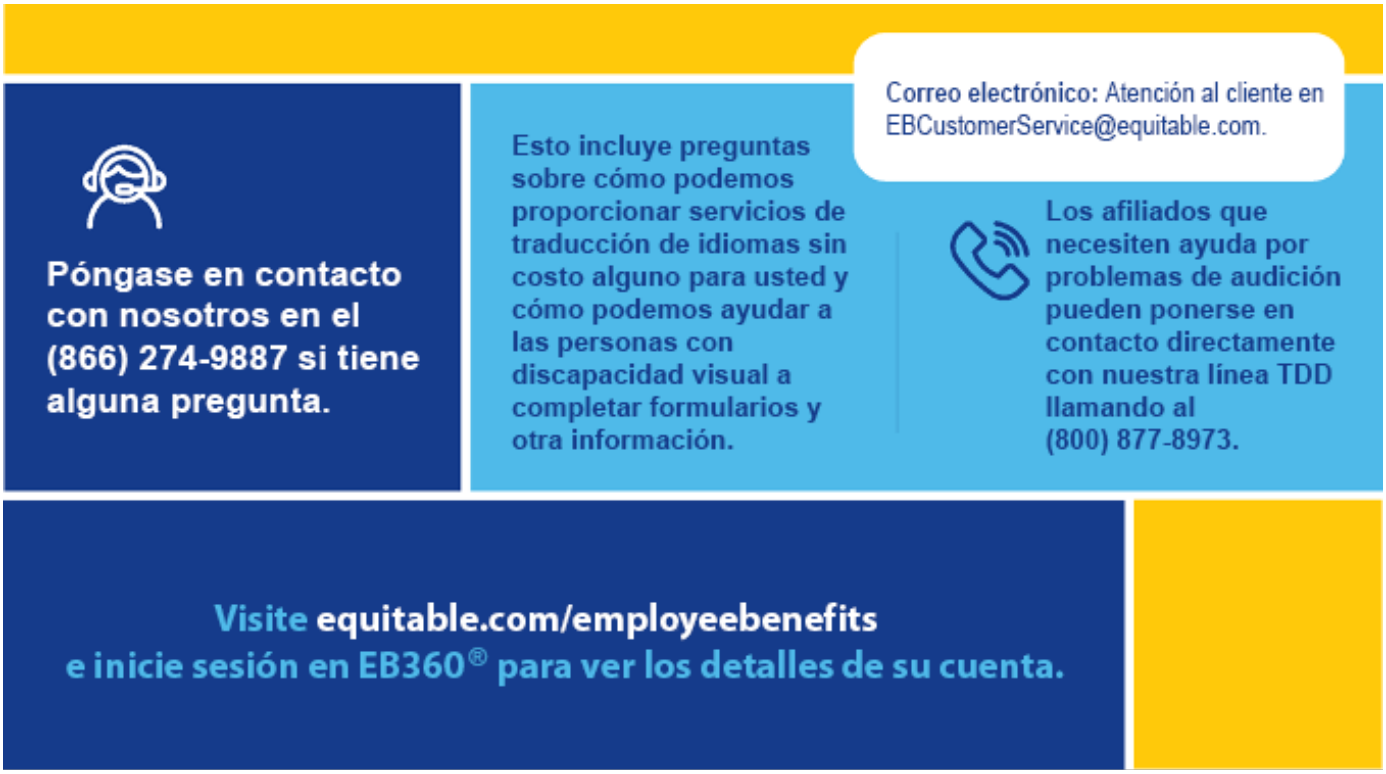

[1] disabilitycanhappen.org/disability-statistic/. Consultado en agosto de 2022.
[2] ssa.gov/oact/NOTES/ran6/an2020-6.pdf.

Información importante
Para conocer todos los detalles del plan, consulte los documentos de su póliza de Equitable. Este resumen no constituye una garantía de cobertura. Este resumen tiene únicamente fines informativos y no incluye todas las características, limitaciones o exclusiones del plan. En caso de discrepancia entre este resumen y la póliza, prevalecerá la póliza. La cobertura del seguro se retrasará si no está en activo debido a una lesión, enfermedad, despido temporal o licencia en la fecha en que el seguro entraría en vigor.

En el futuro, las comunicaciones escritas sólo podrán realizarse en inglés.

Información legal: Equitable es la marca de las filiales de jubilación y protección de Equitable Holdings, Inc., incluidas Equitable Financial Life Insurance Company (Equitable Financial) (NY, NY), Equitable Financial Life Insurance Company of America (Equitable America), una sociedad anónima AZ con oficina administrativa ubicada en Charlotte, NC; y Equitable Distributors, LLC. Equitable Advisors es el nombre comercial de Equitable Advisors, LLC (miembro de FINRA, SIPC) (Equitable Financial Advisors en MI y TN). Todos los productos de seguros colectivos son emitidos por Equitable Financial o Equitable America, que son los únicos responsables de sus respectivas obligaciones en materia de seguros y pago de reclamaciones. Algunos productos no están disponibles en todos los estados.

©2023 Equitable Holdings, Inc. Todos los derechos reservados. (6/23) | EB360® es una marca registrada de Equitable Holdings, Inc., NY, NY.

EQUITABLE